

Estadísticas Empleo

Ocupados Región (miles de personas)			Var. Anual Ocupados Región (%)			Tasa de Desocupación/ Cesantía			Particip. Ocupados por Actividad en la Reg. (%)	
Total	Comercio	Act. Aloj. y Serv. Com. (*)	Total	Comercio	Act. Aloj. y Serv. Com. (*)	Total	Comercio	Act. Aloj. y Serv. Com. (*)	Comercio	Act. Aloj. y Serv. Com. (*)

2016

Ene - Mar	452,92	65,96	22,72	2,8	-15,2	16,2	6,0	6,7	7,9	14,6	5,0
-----------	--------	-------	-------	-----	-------	------	-----	-----	-----	------	-----

(*) Actividad de Alojamiento y Servicio de Comida

Ocupados por ciudad, en miles de pers. (Enero-Marzo 2016)

Ciudad	TEMUCO	REGIÓN	PAIS
Total Población	277,36	1.051,4	18.186,97
Población de 15 años y más	224,63	835,3	14.498,56
Fuerza de Trabajo Total	132,56	481,6	8.617,73
Ocupados	122,55	452,9	8.077,98
Desocupados	10,01	28,7	539,74
Tasa de desocupación (%)	7,5	6,0	6,3
Participación Ocup. en el País	1,5%	5,6%	-

Inacer - Variación Trim. Anual (%)

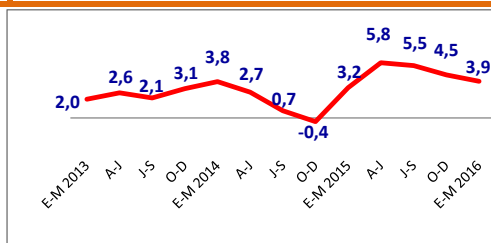

Composición de Tamaño de las Empresas Región (%)

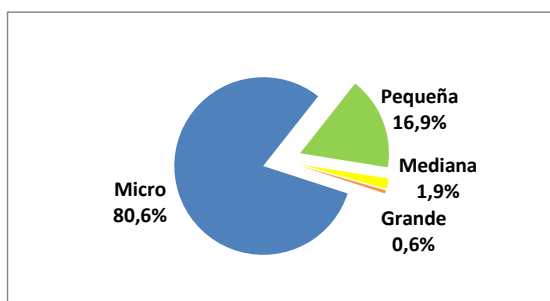

Número y ventas Empresas (SII)

Año 2013	Región de La Araucanía	Comercio al por mayor y menor	Hoteles y Restaurantes
Número de Empresas	48.399	16.766	2.734
Ventas (UF, en miles)	196.862,8	56.232,4	4.522,7
Composición Reg. (%)		28,56%	2,30%
Número de Trabajadores Dependientes Informados	250.886	28.832	11.018
Composición Reg. (%)		11,49%	38,21%

Cifras Macro del País

PIB, Variación Anual	2015	I Trim. 2016	
Crecimiento PIB Total País (%)	2,1	2,0	
Crecimiento PIB Comercio País (%)	0,9	2,3	
Crecimiento PIB Hoteles y Rest. País (%)	-0,7	-4,5	
Empleo -Tasa de Desocupación	2014	2015	FMA 2016
Tasa Desocupación Total País	6,4	6,2	6,3
Tasa Cesantía Comercio	-	-	6,3
Tasa Cesantía Hotel y Rest.	-	-	6,7
Remuneración Real Var. Anual	2014	2015	I Trim. 2016
Rem. Real. General	1,8	1,8	0,9
Rem. Real Comercio	1,0	2,0	2,1
Rem. Real Hotel y Restaurantes	2,2	2,7	4,3

Evolución PIB Región, Variación Anual (%)

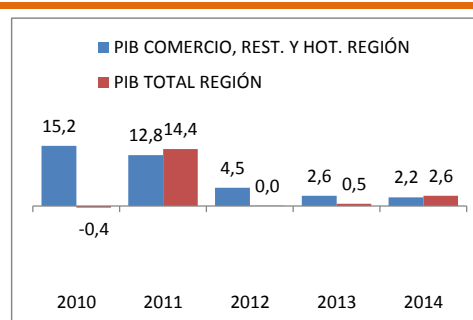

Fuente: INE, Banco Central, SII, elaborado por Departamento de Estudios CNC

Estadísticas Supermercados (Marzo 2016)

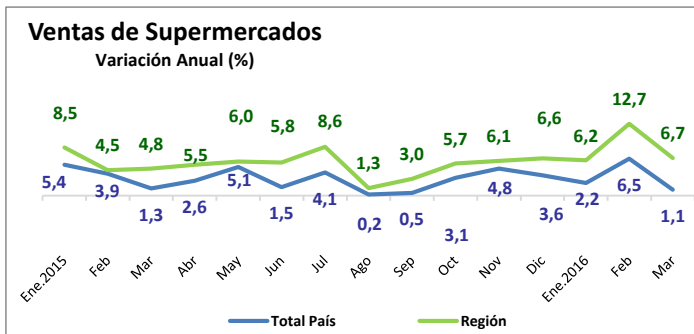

Supermercados	Número Locales	Metros Cuadrados
País (N°)	1.408	2.527.231
Región (N°)	95	142.167
Región (Composición,	6,75%	5,63%

Fuente: INE

Estadísticas de Gastos Extranjeros con Tarjetas (crédito y débito)

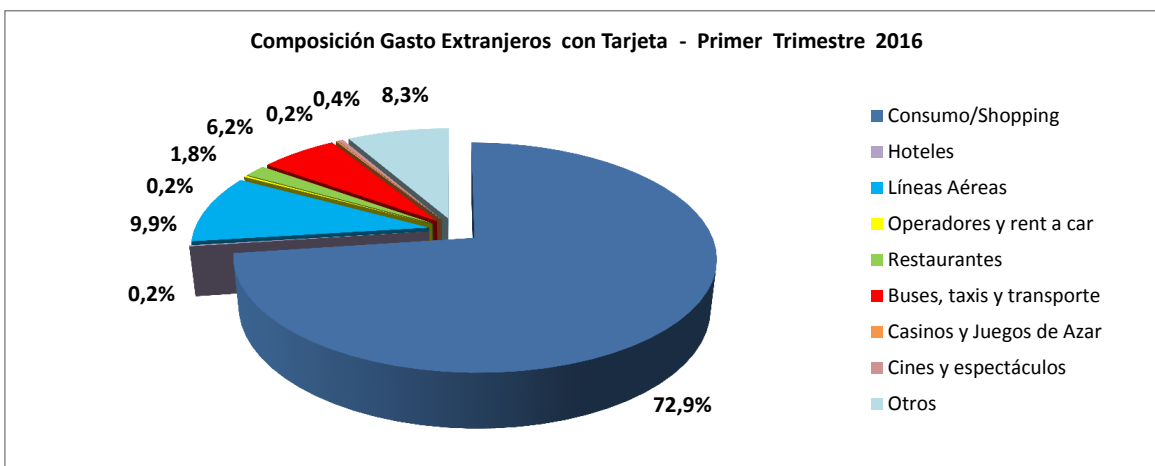

Ventas 2015 (UF)

Región	1.509.686,6
Total País	47.618.005,7
Participación	3,17%

I Trimestre 2016 (UF)

Región	987.301,5
Total País	17.200.540,1
Participación	5,74%

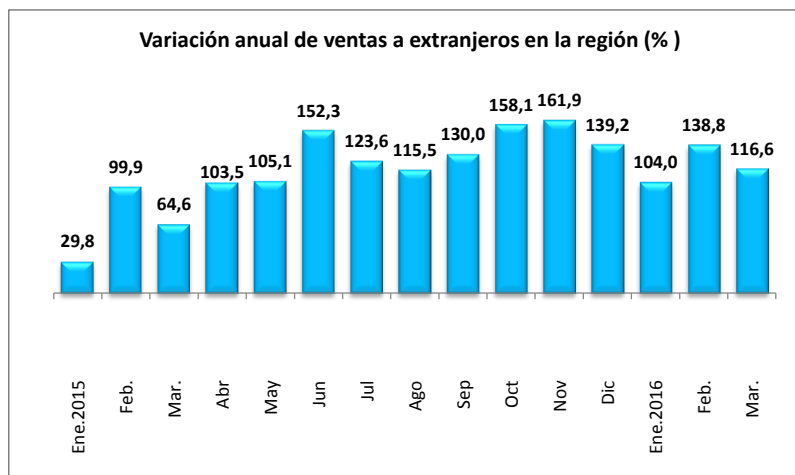

Fuente: Transbank, elaborado por Departamento de Estudios CNC