

Estadísticas Empleo

Ocupados Región (miles de personas)			Var. Anual Ocupados Región (%)			Tasa de Desocupación/ Cesantía			Particip. Ocupados por Actividad en la Reg. (%)		
Total	Comercio	Act. Aloj. y Serv. Com. (*)	Total	Comercio	Act. Aloj. y Serv. Com. (*)	Total	Comercio	Act. Aloj. y Serv. Com. (*)	Comercio	Act. Aloj. y Serv. Com. (*)	

2017

Ene - Mar	453,45	76,10	25,69	0,1	15,4	13,1	9,0	10,1	3,5	16,8	5,7
Abr - Jun	453,24	76,01	17,84	0,2	15,9	-11,1	7,6	6,5	7,6	16,8	3,9
Jul - Sep	474,46	82,97	17,05	5,3	21,8	-5,6	6,9	5,0	15,1	17,5	3,6
Oct - Dic	459,54	81,47	17,99	2,8	20,0	1,6	8,0	7,6	10,2	17,7	3,9

2018

Ene - Mar	474,39	76,17	20,41	4,6	0,1	-20,6	7,6	4,0	8,1	16,1	4,3
Abr - Jun	474,81	80,06	16,11	4,8	5,3	-9,7	7,9	4,6	24,7	16,9	3,4
Jul - Sep	469,75	78,21	16,88	-1,0	-5,7	-1,0	6,4	4,2	6,9	16,7	3,6
Oct - Dic	466,98	74,46	16,20	1,6	-8,6	-10,0	5,8	5,6	6,2	15,9	3,5

(*) Actividad de Alojamiento y Servicio de Comida.

Ocupados por ciudad, en miles de pers. (Oct. - Dic. 2018)

Ciudad	TEMUCO	REGIÓN	PAIS
Total Población	285,18	1.105,44	18.869,72
Población de 15 años y más	234,61	891,42	15.216,31
Fuerza de Trabajo Total	132,23	495,73	9.076,78
Ocupados	125,53	466,98	8.465,90
Desocupados	6,71	28,75	610,88
Tasa de desocupación (%)	5,1	5,8	6,7
Tasa de Ocupación Informal	-	39,7	29,7
Participación Ocup. en el País	1,48%	5,52%	-

Inacer R. La Araucanía - Variación Trim. Anual (%)

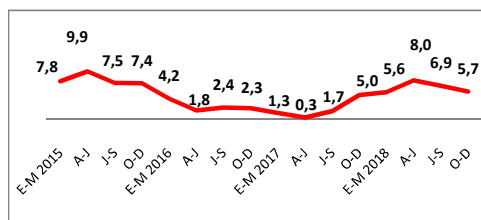

Composición Nº de Empresas por Tamaño y Región (%) - 2017

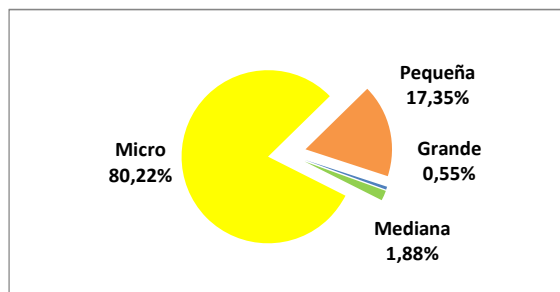

Número y Ventas Empresas (SII)

Año 2017	Región de La Araucanía	Comercio al por mayor y menor	Hoteles y Restaurantes
Número de Empresas	58.428	17.868	3.478
Ventas (UF, en miles)	205.865,8	63.491,9	6.072,2
Composición Reg. (%)		30,8%	2,9%
Número de Trabajadores Dependientes Informados	277.961	36.224	13.510
Composición Reg. (%)		13,0%	4,9%

Cifras Macro del País

PIB, Variación Anual	2017	2018	IV T 2018
Crecimiento PIB Total País(%)	1,3	4,0	3,6
Crecimiento PIB Comercio País(%)	2,6	5,0	3,8
Crecimiento PIB Hotel. y Rest. País (%)	3,3	3,2	2,4
Empleo -Tasa de Desocupación	2017	2018	IV T 2018
Tasa Desocupación Total País	6,7	7,0	6,7
Tasa Cesantía Comercio	6,2	6,0	6,5
Tasa Cesantía Act. Aloj y Serv. Com.	9,2	9,0	7,7

Evolución PIB Región, Variación Anual (%)

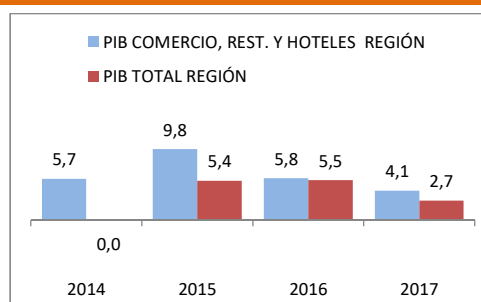

Fuente: INE, Banco Central, SII, elaborado por Departamento de Estudios CNC

Estadísticas de Supermercados (Enero 2019)

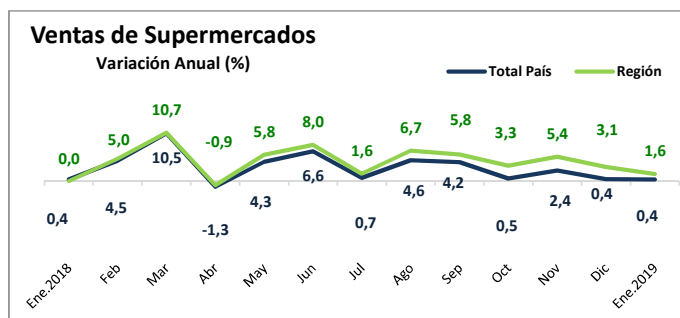

Supermercados	Número Locales	Metros Cuadrados
País (N°)	1.371	2.595.700
Región (N°)	95	145.673
Región (Composición, %)	6,93%	5,61%

Fuente: INE

Estadísticas de Gastos Extranjeros con Tarjetas (crédito y débito)

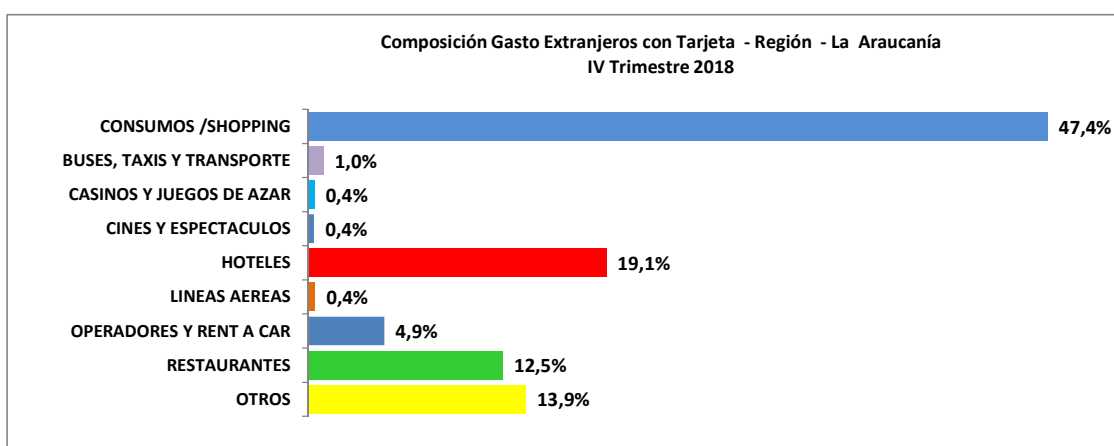

Ventas 2018 (UF)

Región	1.543.384,0
Total País	50.577.911,5
Participación	3,05%

IV Trimestre 2018 (UF)

Región	264.410,8
Total País	12.460.303,7
Participación	2,12%

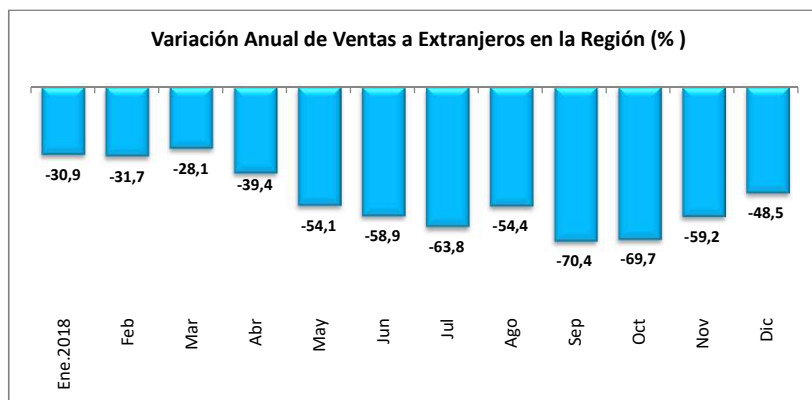

Fuente: Transbank, elaborado por Departamento de Estudios CNC

INDICE DE VENTAS DEL COMERCIO MINORISTA

TOTAL COMERCIO	VESTUARIO	CALZADO	ARTEF. ELECTRICOS	LINEA HOGAR	MUEBLES	LINEA TRADICIONAL SUPERMERCADOS
-------------------	-----------	---------	----------------------	----------------	---------	------------------------------------

Indice

JUL.2018	116,9	118,0	124,5	172,6	136,2	91,0	99,2
AGO	109,5	106,4	106,0	156,1	122,6	97,2	97,4
SEP	113,6	113,4	112,2	149,5	116,4	93,4	104,5
OCT	107,7	100,4	102,2	141,1	126,5	87,3	101,6
NOV	112,4	108,3	112,5	160,6	132,3	97,6	99,4
DIC (P)	169,0	246,4	200,8	201,1	153,2	91,7	128,3

Var. Anual (%)

ENE.2018	-1,5	3,8	-1,0	-6,3	1,2	-10,9	-1,3
FEB	-2,3	5,0	-7,6	0,7	0,9	-11,3	-5,9
MAR	9,6	7,7	1,1	19,9	8,7	-7,4	9,1
ABR	-2,8	-1,7	-4,7	9,2	8,5	0,0	-11,0
MAY	-2,5	-2,4	-12,9	-0,1	-7,7	-3,4	-0,9
JUN	4,2	3,7	-3,4	11,9	5,1	-1,0	2,2
JUL	-3,3	-6,1	1,1	-1,1	-13,5	-10,6	-2,0
AGO	1,9	6,2	3,4	1,3	-10,0	-8,4	2,0
SEP	-0,8	-2,3	-2,6	-1,8	-5,2	-2,5	1,1
OCT	-4,6	-6,0	-11,9	-5,4	-5,6	-13,8	-1,9
NOV	-3,9	-5,6	-8,8	-11,5	-2,7	-5,7	2,0
DIC (P)	1,9	2,3	9,4	2,0	-0,6	-10,6	1,0

Var. Acumulada (%)

ENE.2018	-1,5	3,8	-1,0	-6,3	1,2	-10,9	-1,3
FEB	-1,9	4,4	-4,7	-3,0	1,0	-11,1	-3,6
MAR	2,1	5,6	-2,5	5,1	3,5	-9,8	0,7
ABR	0,8	3,5	-3,1	6,2	4,7	-7,6	-2,3
MAY	0,1	2,2	-5,1	4,7	2,0	-6,9	-2,0
JUN	0,8	2,5	-4,9	6,0	2,5	-6,0	-1,3
JUL	0,2	1,3	-4,2	5,0	0,1	-6,6	-1,4
AGO	0,4	1,8	-3,5	4,5	-1,0	-6,8	-1,0
SEP	0,3	1,4	-3,4	3,9	-1,4	-6,4	-0,8
OCT	-0,2	0,7	-4,1	3,1	-1,8	-7,1	-0,9
NOV	-0,5	0,2	-4,5	1,7	-1,9	-7,0	-0,6
DIC (P)	-0,2	0,5	-3,0	1,7	-1,8	-7,3	-0,5

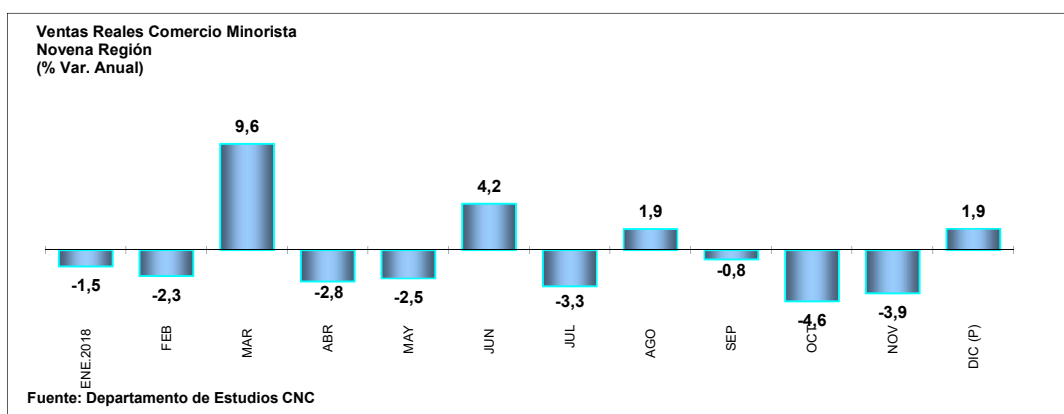

Fuente: Índice elaborado por Departamento de Estudios CNC